la maison
de l'habitat

Territoires du Grand Reims

PÔLE TERRITORIAL
GRAND REIMS
24-06-2021

La **MAISON** de l'Habitat de Reims

www.lamaisondelhabitat-reims.fr
33 rue Cérès à Reims

Quelques dates

La Maison de l'Habitat 2018 - 2019 - 2020 - 2021

la maison de l'habitat

Informations - orientations
logement et habitat

14-09-2018

AG constitutive de la Maison de l'Habitat de Reims

Association loi 1901

01-01-2019

Début de l'activité opérationnelle de la Maison de l'Habitat de Reims

7-03-2020

Maintien de l'activité malgré le confinement (activité partielle et gestion en distantiel des demandes de logement en ligne)

15-09-2020

Recrutement d'une Directrice et mise en place d'un audit projet avec les partenaires et de pistes actions pour 2020-2021

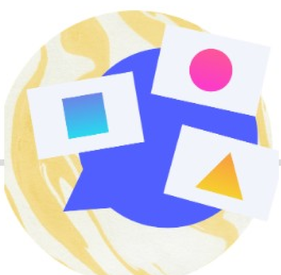

18-09-2020

1ers évènements :
- "Ça déménage dans le Grand Reims" ,
- Semaine du DD avec GRDF (Gazpar mes conso),
- OKtave
- présences médias
- évènements partenaires

14-11-2020

1ères actions en ligne et avec la presse :
- Mémohabitat
- Focushabitat
- Permhabitat

2021

Projet de développement 2021 :

"Un service pour les territoires du Grand Reims"

“

l'interlocuteur privilégié *des habitants du Grand Reims* ***pour toute question liée à l'habitat*** ”

Mes démarches, Mes aides, Ma location, Mon Accession, L' amélioration de mon habitat, Mon logement adapté, Ma gestion des dépenses, Mes économies, le Bien-être dans mon logement

la maison de l'habitat

Informations - orientations
logement et habitat

- **Guichet d'enregistrement de la demande de logement social**
- **Guichet d'information pour l'habitat social ou privé**

La demande de logement - 1er semestre 2021

la maison de l'habitat

2198
PUBLICS ACCUEILLIS

1851
APPELS TÉLÉPHONIQUES

1084
Demande de logement enregistrées*

772
Renouvellements et modifications

1297
Dossiers complets transmis aux OL

123
Dossiers publics prioritaires

*Sources ARCA et SNE 1-03-2021

DÉMARCHES ET AIDES

TOUT SUR MA LOCATION

ACCESSION À LA PROPRIÉTÉ

HABITAT PARTAGÉ

RÉNOVATION DE MON HABITAT

Nos missions

Nous enregistrons votre demande de logement social et la transmettons à l'ensemble des organismes logeurs.

Pour toute question sur l'habitat, **nous facilitons vos démarches** et nous vous orientons vers les bons interlocuteurs.

Ce que nous vous proposons

Diffuser les informations "habitat" par un service aux territoires
Faire-savoir, Savoir-faire, Qualité de service, Ressources utiles

la maison de l'habitat
Informations - orientations
logement et habitat

“ Le service Habitat et Logement

... pour les territoires du Grand Reims !

Une équipe dédiée,
des outils et des rendez-vous gratuits et accessibles,
à l'usage des Maires et à destination des habitants.

Des actions concertées avec vous et les partenaires de l'habitat sur vos territoires

Vous avez des besoins!

nous apportons ensemble des solutions.

la maison de l'habitat

Informations - orientations
logement et habitat

Communication

Un accompagnement

Les partenariats

des actions communes

Les services

Une expertise de qualité

Les projets

co-construits

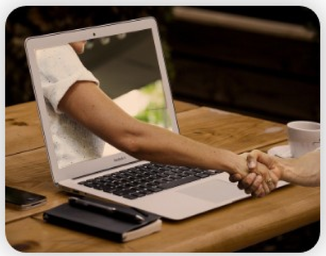

Besoins différents selon les territoires

adapter les solutions aux besoins des publics.

la maison de l'habitat

Informations - orientations
logement et habitat

Etudiants Jeunes

Premier logement, démarches et aides, location étudiant, accession, démarches

...

Familles

Location, démarches et aides, mutation pro, accession, conseils

...

Aînés

Location adaptée, rapprochement, relogement, adaptations, démarches et aides, conseils

...

Propriétaires

Aides et orientations, travaux, démarches, location solidaire, conseils

...

Professionnels

Accompagnement des salariés, aides et orientations, actualité règlementaire, , démarches

...

Vous avez rendez-vous avec nous!

Une présence terrain amplifiée, une accessibilité pour tous et un service de qualité pour les habitants du Grand Reims, une meilleure compréhension des enjeux de l'habitat d'aujourd'hui et de demain.

Memohabitat

Chroniques - actus sur l'habitat

Hebdo

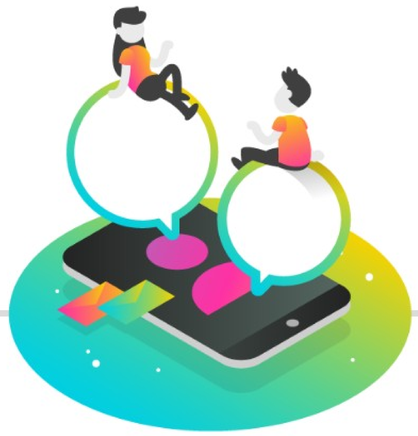

Focushabitat

Rencontres - webinaires avec un partenaire

Mensuel

Permhabitat

Permanences délocalisées, mobilité des équipes, accessibilité des publics

Mobilité+

Évènements

Actions et temps forts calendrier public

Ponctuels

#MEMOHABITAT

La Maison de l'Habitat de Reims lance "Memohabitat", les chroniques sur l'habitat.

Tous les lundis en partenariat avec des experts de l'habitat.

N°1 - 16 novembre 2020

- 20 numéros "sur la QAI avec Cozy Air"
- 10 numéros "Amélioration de mon habitat"
- 10 numéros "mes économies, mon budget habitat, comprendre ma consommation"

...

#FOCUSHABITAT

FOCUS HABITAT

- **Décembre** + Propriétaires Bailleurs, qu'est-ce que la location solidaire? - **Imaj 51**
- **Janvier** + QAI, la qualité de l'air dans mon logement - **Cosy Air**
- **Février** + Devenir propriétaire, pour qui, comment? - **MCCA et IMOCOOP**
- **Mars** + Mon parcours locataire - **Reims Habitat - Foyer Remois**
- **Avril** + Mobilité et logement - Plateforme Alin - **Action Logement**
- **Mai** + L'atlas du logement étudiant dans le Grand Reims - **Maison de l'habitat et paindavoine**
- **Juin** + L'accès au logement - **ARCA**
- **Juillet** + Les travaux dans mon logement - Confort d'usage - **Comal Soliha**
- **Aout** + Les clés de mon premier logement - **Département de la Marne**
- **Septembre** + Énergies positives et innovation dans le bâtiment - **Plurial/ICF Habitat /ARCA**
- **Octobre** + Maitriser ma consommation dans mon Habitat - **GRDF**
- **Novembre** + Le maintien à domicile - domocaire, ... - **ADALOGIS - Foyer Remois**

#PERMHABITAT

la maison de l'habitat

Informations - orientations
logement et habitat

Au plus près des communes et des habitants du Grand Reims. Aller à la rencontre des usagers **des 143 Communes.**
(des permanences et rendez-vous d'information dans les centres-bourgs et mairies de quartier)

(voir calendrier proposé)

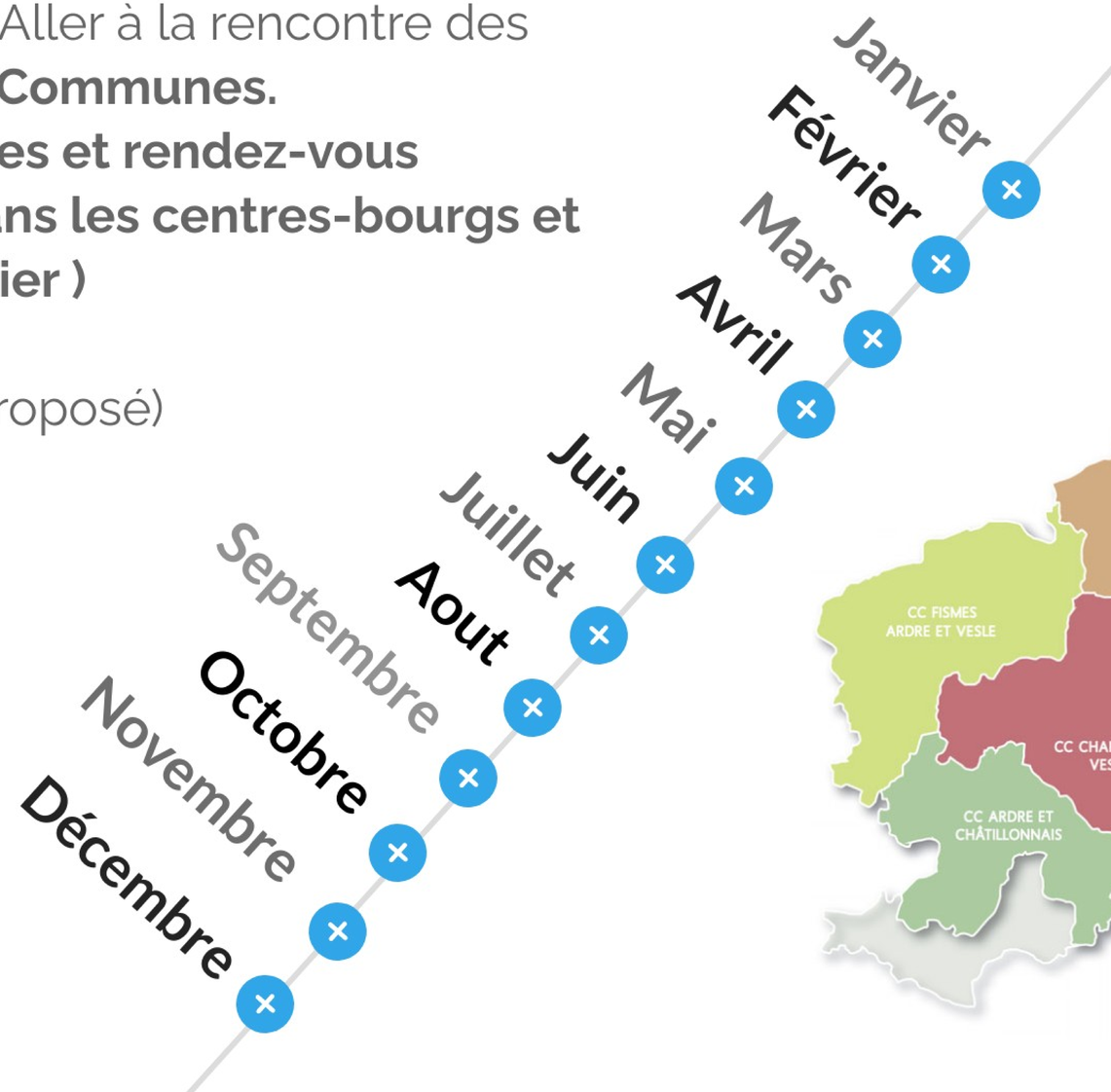

Évènements 2021

Stand commun Maison de l'Habitat avec les partenaires

la maison de l'habitat

Informations - orientations
logement et habitat

- journée du patrimoine
- salon de l'habitat et jardin
- salon des seniors
- semaine du développement durable
- semaine bleue
- ça déménage dans le Grand Reims
- salon de l'étudiant
- salon studyrama
- la boussole jeune - crij
- salon avenir et carrière
- i love Reims Campus
- .....

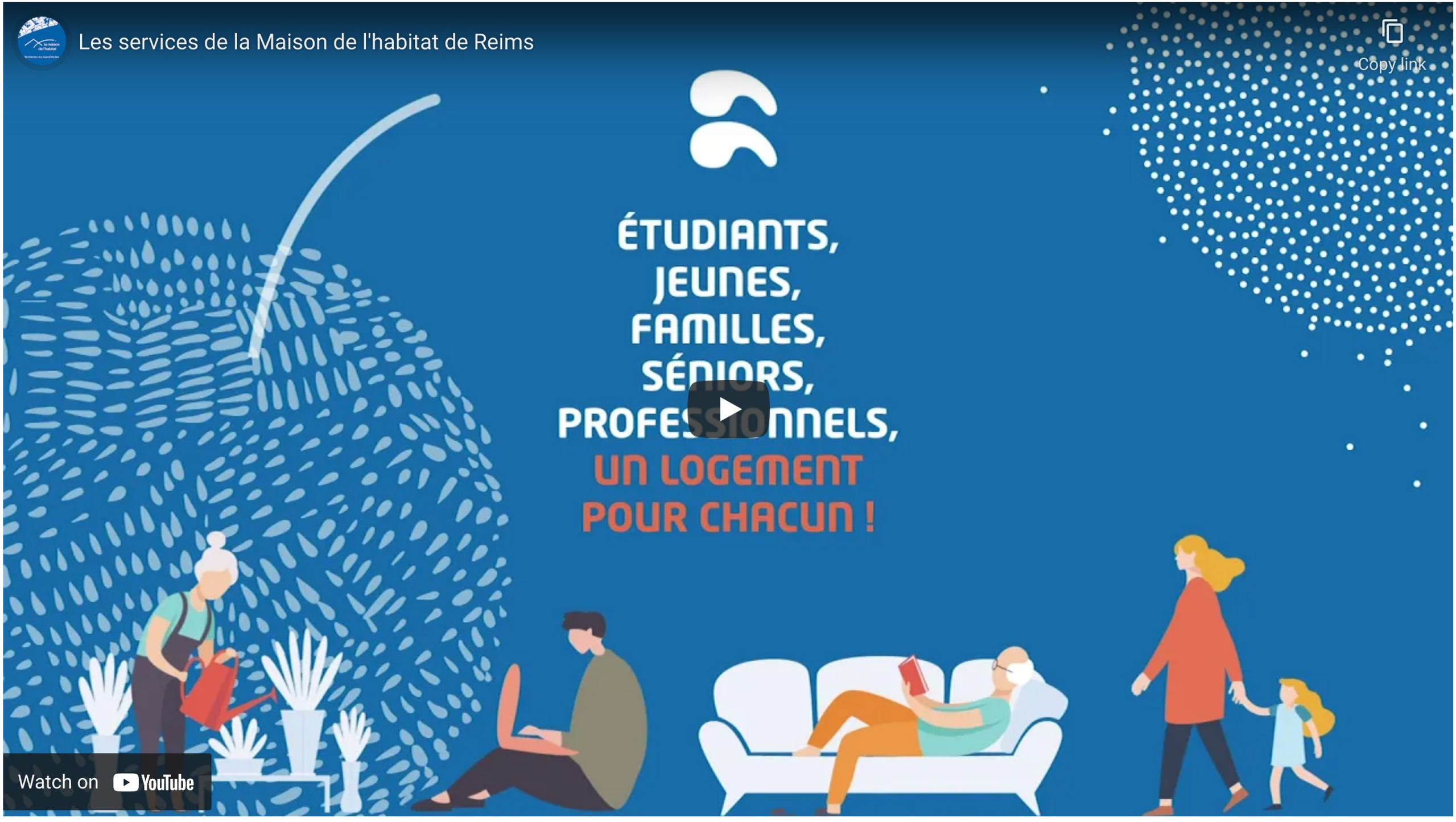
Les services de la Maison de l'habitat de Reims
Copy link
ÉTUDIANTS,
JEUNES,
FAMILLES,
SÉNIORS,
PROFESSIONNELS,
UN LOGEMENT
POUR CHACUN !
Watch on YouTube

la maison de l'habitat

Territoires du Grand Reims

MERCI!

RENDEZ-VOUS
SUR VOS COMMUNES
POUR UN CAFÉ, UN THÉ
OU VOS PROJETS DURABLES

lundi : 13h30 - 17h
Mardi - vendredi : 9h-12h30 / 13h30-17h
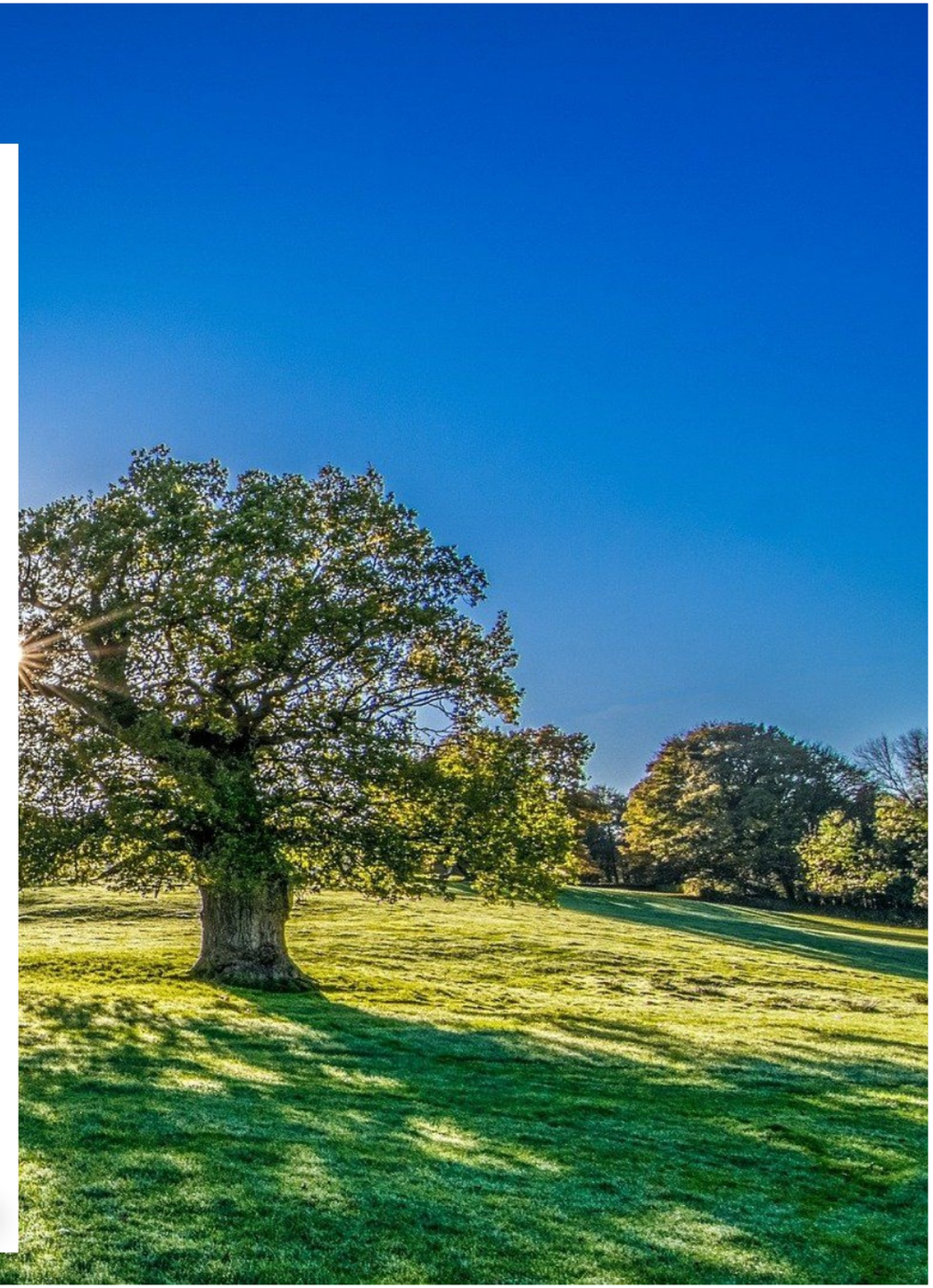
33 rue Cérès à Reims
Rita AMOUYA - Directrice
ligne directe : 03.26.87.10.25
Port. 07.88.52.22.37
www.lamaisondelhabitat-reims.fr